～新潟市立葛塚小学校「地域と学校ウェルカム参観日」のご案内～

平成 28 年 10 月吉日

ビオトープ・福島潟には、自然がいっぱい

葛塚小学校には福島潟のミニチュア版ともいえる素晴らしいビオトープがあります。子どもたちは、そのビオトープに生息する植物や生き物を観察したり、調べたりする学習を行っています。また、福島潟に足を運び、体験活動を通し、福島潟の自然環境を学んでいます。当日はそこで学んだ成果を、「地域文化祭」の中で、コーナーを設けて紙上発表します。「地域文化祭」では、その他にも様々な催し物があります。また、当校の伝統行事である「つばさ音楽祭」も是非ご覧ください。

期日　　平成２８年１０月２９日（土）
会場　　新潟市立葛塚小学校
当日の日程　　９：００～１０：４５　　つばさ音楽祭
　　１１：００～１５：００　　地域文化祭

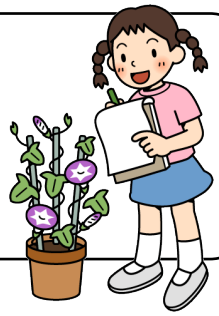

【申込み方法】

① 市内在住の方は、どなたでも参加できます。当日はどの時間からでも参加できます。

② 下記の申込書を葛塚小学校にお届けください。FAX 可。
また、メールに必要事項（所属・氏名・住所・電話番号（携帯可））をお書きし、送っていただくことも可能です。

③ この案内は、当校ホームページよりダウンロードできます。
＜ URL　http://blog.city-niigata.ed.jp/kuzusho/toyosaka/　＞

④ 申込みの締切りは、平成２８年１０月２５日（月）まで

⑤ 申込み問い合わせは、葛塚小学校　教頭へ
電話番号：０２５―３８７－４１６５
FAX 番号：０２５－３８７－４１６６
学校所在地：〒950-3341　新潟市北区川西３－９－２４

---------- キ　リ　ト　リ ----------

葛塚小学校「地域と学校ウェルカム参観日」参加申込み書

【所属に○等を】　　一般市民　　教職員　　行政関係者
　　その他（　　）

参加者氏名＿＿＿＿＿＿＿＿＿＿＿＿＿＿＿＿

※　参加される方は、下記に連絡先の住所および電話番号等をお書きください。いただいた個人情報は適切に管理し、緊急時のみ使用します。

住所・所属等＿＿＿＿＿＿＿＿＿＿＿＿＿＿＿＿＿＿＿＿

電話＿＿＿＿＿＿＿＿＿＿＿＿

１０月２５日まで　葛塚小教頭へ

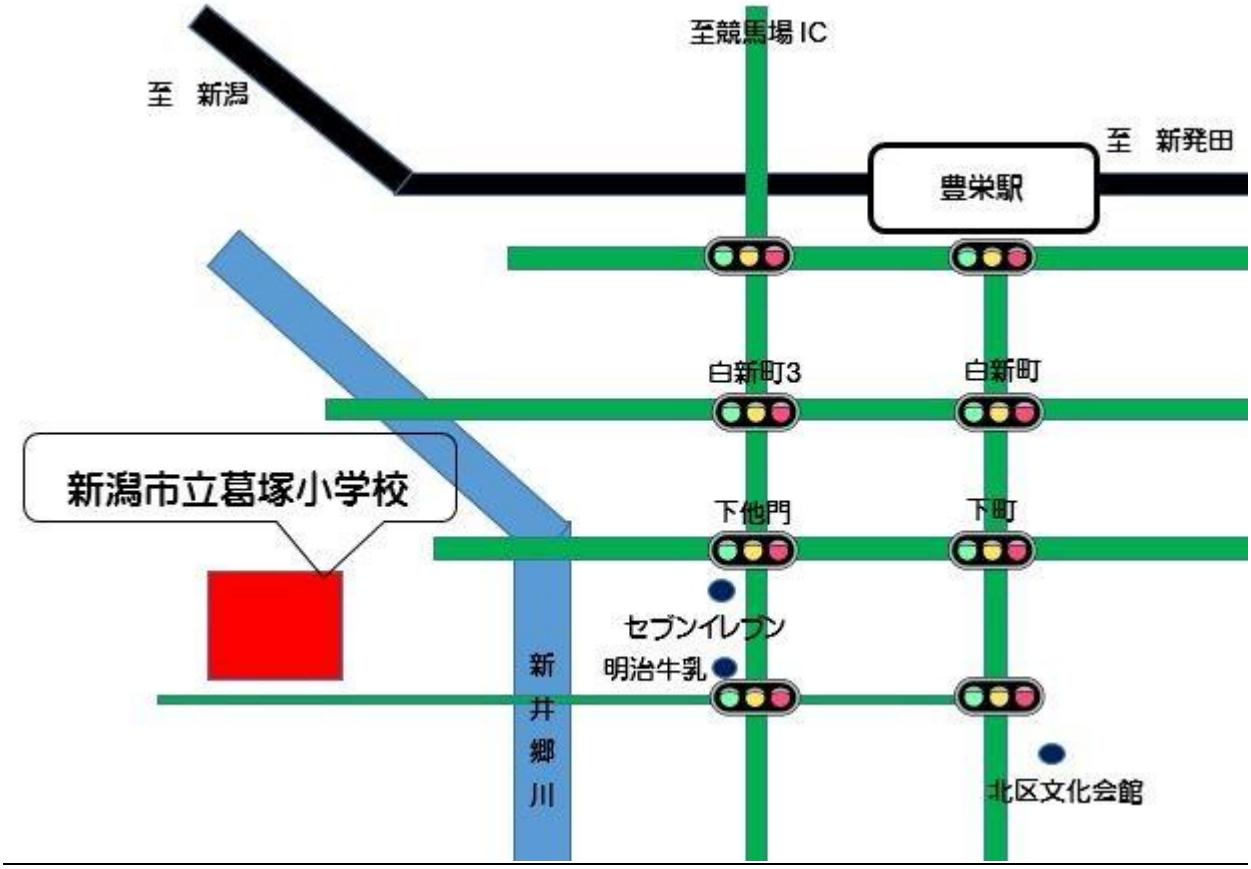
至競馬場IC
至　新潟
至　新発田
豊栄駅
白新町3
白新町
新潟市立葛塚小学校
下他門
下町
セブンイレブン
明治牛乳
新井郷川
北区文化会館